



ȘCOALA GIMNAZIALĂ NR. 1 PLOPIȘ  
Loc. Plopiș, nr. 132, cod 457270  
Tel/Fax 0260671105  
E-mail: scoalaplopiș@yahoo.com



MINISTERUL EDUCAȚIEI



NR. 456/28.03.2024

## ȘCOALA GIMNAZIALĂ NR. 1 PLOPIȘ LOCALITATEA PLOPIȘ, JUDEȚUL SĂLAJ

### I. DESCRIEREA UNITĂȚII DE ÎNVĂȚĂMÂNT

Date de contact :

ȘCOALA GIMNAZIALĂ NR. 1 PLOPIȘ

Adresa: sat Plopiș, comuna Plopiș, nr. 132, cod 457270, jud. Sălaj

Tel./fax : 0260 671 105, e-mail: scoalaplopiș@yahoo.com

Școala Gimnazială Nr. 1 Plopiș este unitate cu personalitate juridică și va avea în anul școlar 2024-2025 următoarele structuri:

1. Grădinița cu Program Normal nr. 1 Plopiș
2. Școala Gimnazială nr. 1 Plopiș
3. Școala Gimnazială Iaz
4. Grădinița cu Program Normal Iaz
5. Școala Gimnazială nr. 1 Făgetu
6. Grădinița cu Program Normal nr. 1 Făgetu
7. Școala Primară nr. 2 Făgetu

În vederea sprijinirii elevilor aflați în dificultate funcționează Centrul de zi Plopiș administrat de Primăria comunei Plopiș, unde anual avem înscriși 20 de elevi din clasele I-IV de la Școala Gimnazială nr. 1 Plopiș. În satul Făgetu funcționează un alt Centru de zi, unde sunt înscriși 17 elevi din ciclul primar. În aceste centre de zi sunt înscriși elevi care au părinți plecați în străinătate, au părinți analfabeți sau au o situație materială precară. Ei beneficiază de program remedial la învățatură și o masă caldă.



ȘCOALA GIMNAZIALĂ NR 1 PLOPIȘ  
Loc. Plopiș, nr. 132, cod 457270  
Tel/Fax: 0260671105  
E-mail: scoalaplopiș@yahoo.com



MINISTERUL EDUCAȚIEI



În anul școlar 2024- 2025 vom avea clase pregătitoare care vor funcționa în regim simultan la Școala Gimnazială Iaz, Școala Gimnazială Nr. 1 Făgetu și la Școala Primară nr. 2 Făgetu. La Școala Gimnazială nr. 1 Plopiș vom avea o clasă de sine stătătoare.

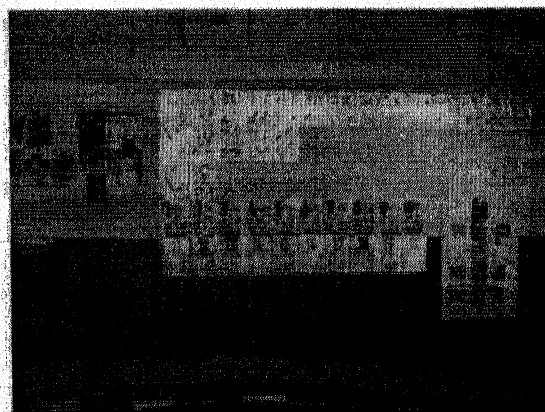
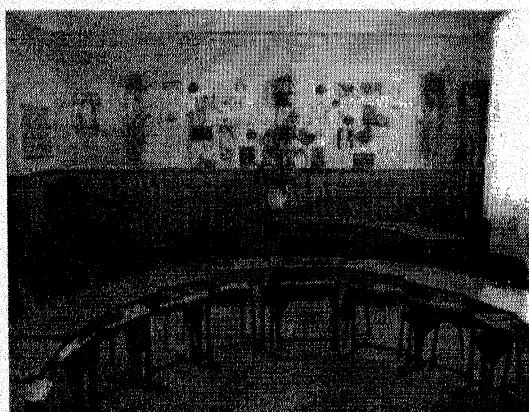
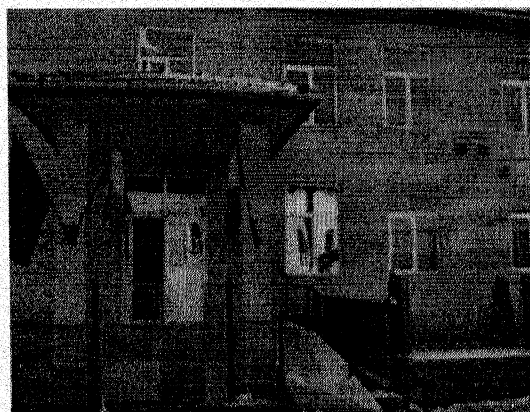



ȘCOALA GIMNAZIALĂ NR. 1 PLOPIȘ  
Loc. Plopiș, nr. 132, cod 457270  
Tel/Fax 0260671105  
E-mail: scoalaplopiș@yahoo.com



MINISTERUL EDUCAȚIEI



## II. CIRCUMSCRIȚIA ȘCOLARĂ

| Nr. Crt. | Denumirea unității școlare               | Adresa unității școlare                     |
|----------|--|---|
| 1.       | Școala Gimnazială nr. 1 Plopiș           | Plopiș, nr. 132, jud. Sălaj                 |
| 2.       | Grădinița cu Program Normal nr. 1 Plopiș | Plopiș, nr. 131, jud. Sălaj                 |
| 3.       | Școala Gimnazială Iaz                    | Sat Iaz, com. Plopiș nr. 144, jud. Sălaj    |
| 4.       | Grădinița cu Program Normal Iaz          | Sat Iaz, com. Plopiș, nr. 144, jud. Sălaj   |
| 5.       | Școala Gimnazială nr. 1 Făgetu           | Sat Făgetu, com. Plopiș, nr. 61, jud. Sălaj |
| 6.       | Grădinița cu Program Normal nr. 1 Făgetu | Sat Făgetu, com. Plopiș, nr. 61, jud. Sălaj |
| 7.       | Școala Primară nr. 2 Făgetu              | Sat Făgetu, com. Plopiș, nr. 26, jud. Sălaj |

## III. METODOLOGIA ȘI CALENDARUL ÎNSCRIERII ÎN ÎNVĂȚĂMÂNTUL PRIMAR PENTRU ANUL ȘCOLAR 2024-2025

<https://www.edu.ro/inscriere-invatamant-primar>

## IV. INFORMAȚII PENTRU PĂRINȚI

Înscrierea elevilor în clasa pregătitoare, pentru anul școlar 2024-2025, se va face conform OME nr. 4019/15.03.2024 privind Metodologia de înscriere a copiilor în învățământul primar, valabilă pentru anul școlar 2024-2025 și a Calendarului înscrierii în învățământul primar aprobat prin același ordin.

Înscrierea se face prin depunerea unei cereri-tip de înscriere, însoțită de documente justificative.



ȘCOALA GIMNAZIALĂ NR 1 PLOPIȘ  
Loc. Plopiș, nr. 132, cod 457270  
Tel/Fax 0260671105  
E-mail: scoalaplopiș@yahoo.com



MINISTERUL EDUCAȚIEI



Cererea-tip se poate completa online, transmite prin e-mail, prin poștă sau se poate depune la secretariatul unității de învățământ. Ea trebuie să fie însoțită de documentele justificative prevăzute de metodologie pentru fiecare situație în parte.

Site-ul Școlii Gimnaziale nr. 1 Plopiș este [www.scoalaplopiș.ro](http://www.scoalaplopiș.ro).

Informații pentru părinți oferite de către Inspectoratul Școlar Județean Sălaj:  
<http://www.isjsalaj.ro>

Informații pentru părinți de pe pagina oficială a Ministerului Educației:  
<http://www.edu.ro>

DIRECTOR,  
prof. IONELA-LUCREȚIA BULZAN